ZYXEL NETWORKS

Nebula NR5101

5G NR Indoor IAD

Quick Start Guide

ENGLISH | DEUTSCH | ESPAÑOL | FRANÇAIS | ITALIANO
SVENSKA | ČEŠTINA | MAGYAR | POLSKI | ROMÂNĂ
SLOVENŠČINA | БЪЛГАРСКИ | 繁體中文

Video tutorials

How to Configure Nebula NR5101 Mobile Router with Web Configurator

ZYXEL
NETWORKS
nebula
Nebula NR5101 Mobile Router
Getting Started with Nebula - Web Version

How to Configure Nebula NR5101 Mobile Router with Nebula App

ZYXEL
NETWORKS
nebula
ZYXEL
Dashboard
ABC Cafe
Local Branch
Devices
1
Online
0
Offline
Connected Clients
0
Wireless
0
Wired
Nebula NR5101
How to configure with Nebula App

Hardware Installation

1

Bottom

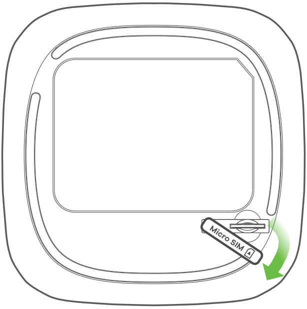

2

Insert SIM Card into slot

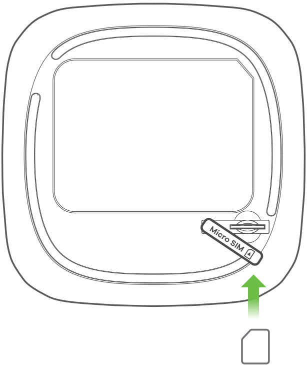

EN ① Check that the Zyxel Device is turned off. On the bottom of the Zyxel Device, open the cover of the micro SIM card slot.

② Gently insert the SIM card into the SIM card slot. Put the cover back in place.

Note: If you have a Nano-SIM card, insert it into a Micro-SIM card adapter. Then, carefully insert the adapter into the SIM card slot.

DE ① Prüfen Sie, dass der Zyxel Device ausgeschaltet ist. Öffnen Sie an der Unterseite des Zyxel Device die Abdeckung des Micro-SIM Kartensteckplatzes.

② Setzen Sie die SIM Karte achtsam in den SIM Kartensteckplatz. Bringen Sie die Abdeckung wie an.

Hinweis: Wenn Sie eine Nano-SIM Karte haben, setzen Sie diese in einen Micro-SIM Kartenadapter ein. Setzen Sie den Adapter anschließend vorsichtig in den SIM Kartensteckplatz ein.

ES ① Compruebe que el Zyxel Device esté apagado. En la parte inferior del Zyxel Device, abra la tapa de la ranura para tarjetas Micro-SIM.

② Introduzca la tarjeta SIM con cuidado en la ranura para tarjetas SIM. Vuelva a colocar la tapa en su lugar.

Nota: Si tiene una tarjeta Nano-SIM, insértela en un adaptador de tarjeta Micro-SIM. A continuación, inserte con cuidado el adaptador en la ranura para tarjetas SIM.

FR ① Vérifiez que le Zyxel Device est éteint. Au bas du Zyxel Device, ouvrez le couvercle du logement de la carte Micro-SIM.

② Insérez délicatement la carte SIM dans le logement de la carte SIM. Remettez le couvercle en place.

Remarque: Si vous avez une carte Nano-SIM, insérez-la dans un adaptateur de carte Micro-SIM. Puis, insérez délicatement l'adaptateur dans le logement de la carte SIM.

IT ① Verificare che il dispositivo Zyxel Device sia spento. Sul fondo del Zyxel Device, apri il coperchio della fessura della Micro-SIM.

② Premi dolcemente la SIM nell'apposita fessura della SIM. Rimonta il coperchio.

Nota: Se hai una scheda Nano-SIM inseriscila in un adattatore per schede Micro-SIM. Poi inserisci delicatamente l'adattatore nella fessura per la scheda SIM.

SE ① Kontrollera att Zyxel Device är avstängd. På undersidan av Zyxel Device öppnar du luckan till Micro-SIM-kortfacket.

② Tryck försiktigt in SIM-kortet i SIM-kortfacket. Sätt tillbaka luckan.

Obs: Om du har ett Nano-SIM-kort, trycker du in det i en Micro-SIM-kortadapter. Tryck sedan försiktigt in adaptern i SIM-kortfacket.

CZ ① Ujistěte se, že zařízení Zyxel Device je vypnuto. Na spodní části přístroje Zyxel Device sundejte kryt přihrádky pro Micro-SIM kartu.

② Opatrně zasuňte SIM kartu do přihrádky pro SIM kartu. Nasaďte kryt zpět.

Poznámka: Pokud máte Nano-SIM kartu, vložte ji do adaptéru pro Micro-SIM karty. Pak opatrně zasuňte adaptér do přihrádky pro SIM kartu.

HU ① Az Zyxel Device legyen kikapcsolva. Nyissa ki a Zyxel Device alján a Micro-SIM-kártyatartót. Óvatosan helyezze a SIM-kártyát a SIM-kártyatartóba.

② Helyezze vissza a fedelet.

Megjegyzés: Amennyiben Nano-SIM-kártyája van, helyezze a Micro-SIM-kártyaadapterbe. Ezután óvatosan helyezze be az adaptert a SIM-kártyatartóba.

PL ① Sprawdź, czy router Zyxel Device jest wyłączony. W dolnej części urządzenia Zyxel Device, należy otworzyć pokrywę gniazda karty Micro-SIM.

② Delikatnie włożyć kartę SIM do gniazda karty SIM. Założyć pokrywę gniazda karty.

Uwaga: W przypadku używania karty Nano-SIM należy ją umieścić w adapterze karty Micro-SIM. Następnie, ostrożnie włożyć adapter do gniazda karty SIM.

RO ① Verificaţi dacă dispozitivul Zyxel Device este oprit. La baza Zyxel Device, îndepărtaţi capacul fantei pentru cartela Micro-SIM.

② Introduceți cu atenție cartela SIM în fanta corespunzătoare. Aşezaţi capacul la loc.

Notă: Dacă aveți o cartelă Nano-SIM introduceți-o într-un adaptor Micro-SIM. Apoi, introduceți c aenție adaptorul în fanta pentru SIM.

SI ① Preverite, ali je Zyxel Device izklopljen. Na spodnjem delu Zyxel Device odprite pokrov reže za kartico Micro-SIM.

Nežno vstavite kartico SIM v ustrezno režo za kartico SIM.

② Potisnite pokrov nazaj na mesto.

Opomba: Če imate kartico Nano-SIM, jo vstavite v Micro-SIM adapter za kartice. Nato adapter previdno vstavite v režo za kartico SIM.

BG ① Уверете се, че Zyxel Device е изключен. В долната част на Zyxel Device, отворете капака на слота за Micro-SIM карта.

② Внимателно поставете SIM картата в слота за SIM карта. Поставете обратно капака.

Забележка: Ако имате Nano-SIM карта, поставете я в адаптер за Micro-SIM карта. След това внимателно поставете адаптера в слота за SIM карта.

繁中 ① 確認 Zyxel Device 已關閉。在 Zyxel Device 底部，打開 Micro-SIM 卡槽的蓋子。

② 輕輕將 SIM 卡插入 SIM 卡槽。裝回蓋子。

註：如果使用 Nano-SIM 卡，請將其插入 Micro-SIM 卡轉接卡，然後再小心將轉接卡插入 SIM 卡槽。

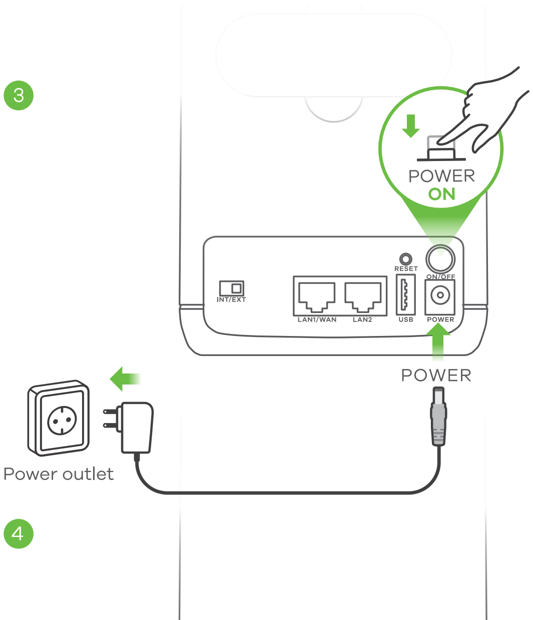

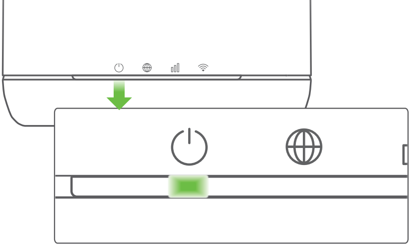

EN ③ Select the type of plug used in your country. Use the included power adapter to connect the power socket to an appropriate power source. Press the **POWER** button to turn on the Zyxel Device.

④ Check that the POWER LED is already on.

DE ③ Wählen Sie den für Ihr Land zutreffenden Steckertyp. Verwenden Sie das Netzteil des Zyxel Device zum Anschluss einer entsprechenden Stromquelle an diese Buchse. Drücken Sie auf die **POWER** Taste, um den Zyxel Device einzuschalten.

④ Überprüfen Sie, ob die POWER LED bereits leuchtet.

ES ③ Seleccione el tipo de conector usado en su país. Utilice el adaptador de corriente incluido con su Zyxel Device para conectar una fuente de corriente en este zócalo. Presione el botón **POWER** para encender el Zyxel Device.

④ Compruebe que el LED POWER ya esté encendido.

FR ③ Identifiez le type de prise utilisé dans votre pays. Utilisez l'adaptateur d'alimentation fourni avec votre Zyxel Device pour connecter une source d'alimentation appropriée à cette prise. Appuyez sur le bouton **POWER** pour allumer le Zyxel Device.

④ Vérifiez que la LED POWER est allumée.

IT ③ Selezionare il tipo di spina utilizzato nel proprio paese. Usare l'adattatore fornito con il Zyxel Device per connettere una fonte di alimentazione adeguata a questa presa. Premere il pulsante **POWER** pre accedere l'Zyxel Device.

④ Verificare che il LED di ALIMENTAZIONE sia già acceso.

SE ③ Välj typen av kontakt som används i ditt land. Använd strömadaptern som kommer med Zyxel Device för att ansluta en lämpliga strömkälla till detta uttag. Tryck på STRÖMBRYTAREN för att slå på Zyxel Device.

④ Kontrollera att POWER LED redan lyser.

CZ ③ Vyberte typ zástrčky pro vaši zemi. K zapojení zařízení Zyxel Device do elektrické sítě použijte dodaný napájecí adaptér. Stisknutím tlačítka **POWER** zapněte zařízení Zyxel Device.

④ Zkontrolujte, zda dioda POWER svítí.

HU ③ Válassza ki az országában használatos csatlakozódugót. Az Zyxel Device készülékhez mellékelt elektromos hálózati adaptert csatlakoztassa egy 220V-os aljzathba illetve a másik végét a készülékbe. Nyomja meg a FOKAPCSOLÓ. gombot az Zyxel Device bekapcsolásához.

④ Ellenőrizze, hogy a POWER LED be van-e kapcsolva.

PL ③ Używając wtyczki typu stosowanego w kraju, podłącz zasilacz dołączony do zestawu do gniazdka elektrycznego. Podłącz urządzenie do zasilacza. Wciśnij przycisk **POWER**, aby włączyć urządzenie Zyxel Device.

④ Należy sprawdzić czy dioda ZASILANIA LED jest już włączona.

RO ③ Selectaţi tipul de fişă de conectare utilizat în ţara dvs. Utilizaţi adaptorul de alimentare furnizat împreună cu Zyxel Device al dvs. pentru a conecta o sursă de alimentare adecvată la această priză. Apăsați butonul de PORNIRE pentru a activa Zyxel Device.

④ Verificați dacă LED-ul butonului ALIMENTARE este deja aprins.

SI ③ Izberite vrsto vtiča, ki ga uporabljate v državi. Uporabite priloženi napajalni adapter za Zyxel Device, da v to vtičnico priključite ustrezni vir napajanja. Pritisnite gumb vkl./izk. ("**POWER**"), da vkljucite Zyxel Device.

④ Preverite, če LED za VKLOP že sveti.

BG ③ Изберете типа на щепсела за Вашата държава. Използвайте адаптера на захранването, предоставен с Вашия Zyxel Device, за да свържете подходящ източник на захранване към това гнездо. Натиснете бутон **POWER**, за да включите Zyxel Device.

④ Проверете дали светодиодът POWER вече не е включен.

繁中 ③ 選取您所在國家/地區所用的插頭類型。使用內附的電源變壓器，選用合適的插頭，並將其連接至合適的電源。按下電源按鈕以開

啟 Zyxel Device。
④ 確認 POWER LED 燈號亮起。

Zyxel Air App Installation and Basic Configuration

Use the Zyxel Air app to find the optimal cellular signal strength.

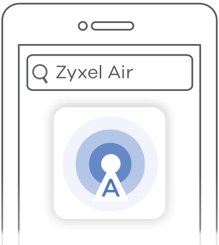

GET IT ON
Google Play

Available on the iPhone
App Store

EN Use the Zyxel Air app for finding the best place to receive a cellular signal and for basic configuration.

① On your smartphone, find the WiFi name **(SSID)** and enter the **WiFi Key** to connect (see the label on the device).
② Download and open the **Zyxel Air** app.
Enter the default user name (admin) and password (see the label on the device). Click **Login**.

DE Verwenden Sie die Zyxel Air App, um den besten Ort für den Empfang eines Mobilfunksignals zu finden und für die Grundkonfiguration.

① Suchen Sie auf Ihrem Smartphone den WiFi Namen **(SSID)** und geben Sie den **WiFi Key** ein, um eine Verbindung herzustellen (siehe Etikett auf dem Gerät).
② Laden Sie die **Zyxel Air**-App herunter und öffnen Sie sie.
Geben Sie den Standardbenutzernamen (admin) und das Kennwort (siehe Etikett auf dem Gerät) ein. Klicken

Sie auf **Login**.

ES Utilice la aplicación Zyxel Air para encontrar el mejor lugar para recibir una señal celular y para la configuración básica.

① En su teléfono, busque el nombre WiFi **(SSID)** e introduzca la **WiFi Key** para conectarse (ver la etiqueta del dispositivo).

② Descargue y abra la aplicación **Zyxel Air**.

Escriba el nombre de usuario predeterminado (admin) y la contraseña (ver la etiqueta del dispositivo). Haga clic en **Login** (Iniciar sesión).

FR Utilisez l'application Zyxel Air pour trouver le meilleur endroit de réception d'un signal cellulaire et pour la configuration de base.

① Sur votre smartphone, trouvez le nom WiFi **(SSID)** et entrez la clé **WiFi Key** pour vous connecter (voir l'étiquette sur l'appareil).

② Téléchargez et ouvrez l'application **Zyxel Air**.

Saisissez le nom d'utilisateur par défaut (admin) et le mot de passe (voir l'étiquette sur l'appareil). Cliquez sur Connexion.

IT Usa l'app Zyxel Air per trovare il posto migliore per avere segnale e per la configurazione di base.

① Sul tuo smartphone, trova il nome del WiFi **(SSID)** e inserisci la **WiFi Key** per connettere (vedere l' etichetta sul dispositivo).

② Scaricare e aprire la **Zyxel Air** app.

Inserisci il nome predefinito utente (admin) e la password (vedere l' etichetta sul dispositivo). Clicca su **Login** (accedi).

SE Använd appen Zyxel Air för att hitta det bästa stället för att ta emot en mobilsignal och för grundläggande konfiguration.

① På din smarttelefon, hitta wifi-namnet **(SSID)** och ange **WiFi Key** för att ansluta (se etiketten på enheten).

② Ladda ned och öppna appen **Zyxel Air**.

Ange standardanvändarnamn (admin) och-lösenord (se etiketten på enheten). Klicka på Logga in.

CZ Pomocí aplikace Zyxel Air vyhledejte nejlepší umístění pro příjem mobilního signálů a pro základní konfiguraci.

① Na chytrém telefonu vyhledejte název WiFi **(SSID)** a z adáním klíče **WiFi Key** se připojte (viz štítek na zařízení).

② Stáhněte si aplikaci **Zyxel Air** a otevřete ji.

Zadejte výchozí uživatelské jméno (admin) a heslo (viz štítek na zařízení). Klikněte na Přihlásit.

HU Használja a Zyxel Air alkalmazást, hogy megtalálja a legjobb helyet a mobiljel vételéhez és az alapkonfigurációhoz.

① Keresse meg okostelefonján a WiFi nevet **(SSID)**, és adja meg a **WiFi Key**-t a csatlakozáshoz (lásd a terméken lévő címkét).

② Töltse le és nyissa meg a **Zyxel Air** alkalmazást.

Adja meg az alapértelmezett felhasználónevet (admin) és jelszót (lásd a terméken lévő címkét). Kattintson a **Login** (Bejelentkezés) gombra.

PL W celu znalezienia najlepszego miejsca do odbioru sygnału telefonii komórkowej oraz wykonania konfiguracji podstawowej skorzystać z aplikacji Zyxel Air.

① Na smartfonie znaleźć nazwę WiFi **(SSID)** i wprowadzić **WiFi Key** aby połączyć się (patrz etykieta na urządzeniu).

② bierz i otwórz aplikację **Zyxel Air.**

Wprowadź domyślną nazwę użytkownika (admin) oraz hasło (patrz etykieta na urządzeniu). Kliknij **Login**.

RO Folosiți aplicația Zyxel Air pentru a stabili care este locul cu cea mai bună recepție a semnalului mobil și pentru configurarea de bază.

① Pe smartphone, găsiți numele rețelei WiFi **(SSID)** și introduceți **WiFi Key** pentru a vă conecta (vedeți eticheta de pe dispozitiv).

② Descărcați și deschideți aplicația **Zyxel Air**.

Introduceți numele de utilizator implicit (admin) și parola (vedeți eticheta de pe dispozitiv). Faceți clic pe **Login**.

SI Uporabite aplikacijo Zyxel Air, da poiščete najboljši prostor za sprejemanje mobilnega signala in osnovno konfiguracijo.

① Na svojem telefonu poišči WiFi ime **(SSID)** in vnesite **WiFi Key** za povezavo (glejte nalepko na napravi).

② Prenesite in odprite aplikacijo **Zyxel Air**.
Vnesite privzeto uporabniško ime (admin) in geslo (glejte nalepko na napravi). Kliknite **Login** (Prijava).

BG Използвайте приложението Zyxel Air, за да намерите най-доброто място за получаване на мобилен сигнал и за основна конфигурация.

① Намерете името на WiFi **(SSID)** в смартфона си и въведете **WiFi**

Key за свързване (вижте етикета на устройството).

② Изтеглете и отворете приложение **Zyxel Air**.
Въведете потребителското име по подразбиране (admin) и паролата (вижте етикета на устройството). Натиснете **Login** (Вход).

繁中 使用 Zyxel Air 應用程式找出可收到最清晰的行動網路訊號的位置並進行基本設定。

① 在智慧型手機上，尋找 WiFi 名稱 **(SSID)** 並輸入 **WiFi Key** 以進行連線 (請參閱裝置上的標籤)。

② 下載並打開 **Zyxel Air** 應用程式。
輸入預設使用者名稱 (admin) 及預設密碼 (請參閱裝置上的標籤)。按一下 **Login** (登入)。

Nebula Cloud Registration and Monitoring

Option A: Nebula Mobile App Installation, Registration and Monitoring

Use the Zyxel Nebula Mobile app to register the Zyxel Device with Nebula using a QR code.

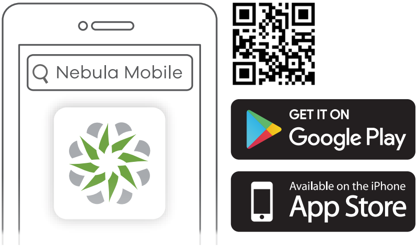

EN Download and open the Zyxel **Nebula Mobile** app. Log in with your myZyxel account.
Create an organization and site or select an existing site. Scan the Zyxel Device's QR code to add it to the site. (You can find the QR code in its web configurator or on a label on the Zyxel Device or its box.)

DE Laden Sie die Zyxel **Nebula Mobil**-App herunter und öffnen Sie sie. Melden Sie sich mit Ihrem myZyxel-Konto an.
Erstellen Sie eine Organisation und einen Standort oder wählen Sie einen bestehenden Standort. Scannen Sie den QR-Code des Zyxel Device, um ihn zum Standort hinzuzufügen. (Der QR-Code befindet sich im Web-Konfigurator oder auf einem Etikett auf dem Gerät oder seinem Gehäuse.)

ES Descargue y abra la aplicación **movil** Zyxel **Nebula**. Inicie sesión con su cuenta de myZyxel.

Cree una organización y un sitio o seleccione un sitio existente. Lea el código QR del Zyxel Device para añadirlo al sitio. (Puede encontrar el código QR en su configurador web o en una etiqueta en el dispositivo o en su caja.)

FR Téléchargez et ouvrez l'application Zyxel **Nebula Mobile**. Connectez-vous avec votre compte myZyxel.

Créez une organisation et un site ou sélectionnez un site existant. Scannez le code QR du Zyxel Device pour l'ajouter au site. (Le code QR se trouve dans son configurateur Web ou sur une étiquette apposée sur l'appareil ou son boîtier.)

IT Scaricare e aprire la Zyxel **Nebula Mobile** app. Accedere con il proprio account myZyxel.

Creare un'organizzazione e un sito o selezionare un sito esistente. Passate allo scanner il codice QR di Zyxel Device per aggiungerlo al sito. (Trovi il codice QR sul suo configuratore web o su un'etichetta sul dispositivo o sulla sua confezione.)

SE Ladda ned och öppna appen Zyxel **Nebula Mobile**. Logga in med ditt myZyxel-konto.
Skapa en organisation och site eller välj en redan befintlig site. Skanna Zyxel Device:s QR-kod för att lägga till den till siten. (Du hittar QR-koden i dess webbkonfigurator eller på en etikett på enheten eller dess box.)

CZ Stáhněte si aplikaci Zyxel **Nebula Mobile** a otevřete ji. Přihlaste se pomocí svého účtu myZyxel.

Vytvořte organizaci a síť nebo vyberte již existující síť. Naskenujte QE kód na zařízení Zyxel Device a přidejte je do sítě. (QR kód najdete ve webovém konfigurátoru nebo na štítku na zařízení či na jeho balení.)

HU Töltse le és nyissa meg a Zyxel **Nebula Mobile** alkalmazást. Jelentkezzen be myZyxel fiókjával.

Hozzon létre egy szervezetet és egy munkaterületet, vagy válasszon ki egy létező munkaterületet. Olvassa le az Zyxel Device QR-kódját, hogy a munkaterülethez adja. (A QR-kódot a webes konfigurátorban találja vagy egy címkén a készüléken vagy annak dobozán.)

PL bierz i otwórz aplikację **movil** Zyxel **Nebula**. Zaloguj się za pomocą konta myZyxel.

Stwórz organizację i witrynę lub wybierz istniejącą witrynę. Zeskanuj kod QR urządzenia Zyxel Device i dodaj go do witryny. (Kod QR można znaleźć w konfiguratorze sieci lub na etykiecie, która znajduje się na urządzeniu lub na opakowaniu.)

RO Descărcați și deschideți aplicația **mobilă** Zyxel **Nebula**. Conectați-vă la contul myZyxel.

Creați o organizație și un site sau selectați un site existent. Scanați codul QR al dispozitivului Zyxel Device pentru a-l adăuga la site. (Puteți găsi codul QR în configuratorul web sau pe o etichetă de pe dispozitiv sau de pe cutia acestuia.)

SI Prenesite in odprite aplikacijo Zyxel **Nebula Mobile**. Prijavite se z računom myZyxel.
Ustvarite organizacijo in mesto ali izberite obstoječe mesto. Skenirajte kodo QR s naprave Zyxel Device, da je dodate na mesto. (Kodo QR lahko najdete v spletnem konfiguratorju, na nalepki na napravi ali na škatli.)

BG Изтеглете и отворете мобилното приложение Zyxel **Nebula**. Влезте със своя акаунт в myZyxel.

Създайте организация и сайт или изберете съществуващ сайт. Сканирайте QR кода на Zyxel Device, за да го добавите към сайта. (Можете да намерите QR кода в този уеб конфигуратор или на етикета на устройството или кутията му.)

繁中 下載並打開 Zyxel **Nebula Mobile** 應用程式。使用您的 myZyxel 帳號登入。
建立組織及網站，或選取現有的網站。掃描 Zyxel Device 的 QR 碼，以將其新增到網站。(您可以在其網頁設定介面、裝置上的標籤或包裝盒上找到 QR 碼。)

Option B: Nebula Web Portal Registration and Monitoring

Use the Zyxel Nebula portal to register the Zyxel Device with Nebula using the **MAC address** and **serial number**.

1

https://nebula.zyxel.com

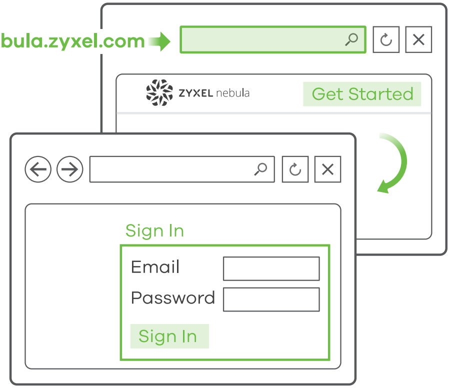

You need the Zyxel Device MAC address and serial number to register it with Nebula.

EN Follow the steps below to manage the Zyxel Device through the Zyxel cloud-based network management system.

① Go to the Zyxel Nebula Control Center (NCC) website (**https://nebula.zyxel.com**). Click **Get Started** to sign up for a myZyxel account and log in.

DE Führen Sie die folgenden Schritte aus, um den Zyxel Device über das Cloud-basierte Netzwerkmanagementsystem von Zyxel zu verwalten.

① Gehen Sie auf die NCC-Website (Zyxel Nebula Control Center) (**https://nebula.zyxel.com**). Klicken Sie auf **Erste Schritte**, um sich für ein myZyxel Konto registrieren und sich anzumelden.

ES Siga los siguientes pasos para administrar el Zyxel Devicea través del sistema de administración de redes basado en la nube de Zyxel.

① Vaya a la página web Nebula Control Center (NCC) de Zyxel (**https://nebula.zyxel.com**). Haga clic en **Comenzar** para registrarse en una cuenta myZyxel e iniciar sesión.

FR Suivez les étapes ci-dessous pour gérer le Zyxel Device via le système de gestion de réseau cloud de Zyxel.

① Allez sur le site Zyxel Nebula Control Center (NCC) (**https://nebula.zyxel.com**). Cliquer sur **Démarrer** pour ouvrir un compte myZyxel et vous connecter.

IT Seguire la procedura seguente per gestire il Zyxel Device attraverso il sistema di gestione della rete basato su cloud Zyxel.

① Andare al sito web Zyxel Nebula Centro di controllo (NCC): (**https://nebula.zyxel.com**). Clicca su **Inizio** per creare un account myZyxel ed entrare.

SE Följ nedanstående steg för att hantera Zyxel Device genom Zyxels molnbaserade nätverkshanteringssystem.

① Gå till webbplatsen för Zyxel Nebula Control Center (NCC) (**https://nebula.zyxel.com**). Klicka på **Kom igång** för att registrera dig för ett myZyxel-konto och logga in.

CZ Ke správě zařízení Zyxel Device prostřednictvím cloudového systému pro správu sítí společnosti Zyxel použijte níže uvedený postup.

① Přejděte na web Zyxel NCC (Nebula Control Center) (**https://nebula.zyxel.com**). Klikněte na **Get Started** (Začínáme), zaregistrujte si účet myZyxel a přihlaste se.

HU Kövesse az alábbi lépéseket az Zyxel Device kezeléséhez a Zyxel felhőalapú hálózatkezelési rendszeren keresztül.

① Látogasson el a Zyxel Nebula Control Center (NCC) weboldalra (**http://nebula.zyxel.com**). Kattintson a **Get Started** (kezdés) lehetőségre, hogy regisztrálja myZyxel fiókját és bejelentkezzen.

PL Aby zarządzać urządzeniem Zyxel Device poprzez oparty na chmurze system zarządzania siecią Zyxel, postępuj zgodnie z poniższymi krokami.

① Przejdź do strony internetowej Zyxel Nebula Control Center (NCC) (**https://nebula.zyxel.com**). Kliknij **Get Started**, aby założyć konto myZyxel i zalogować się.

RO Urmați pașii de mai jos pentru a gestiona dispozitivul prin sistemul de gestionare a rețelei bazat pe cloud Zyxel.

① Accesați site-ul web Zyxel Nebula Control Center (NCC - Centrul de control Zyxel Nebula) (**https://nebula.zyxel.com**). Faceți clic pe **Get Started** (**Începeți**) pentru a vă înregistra pentru un cont myZyxel și conectați-vă.

SI Za upravljanje Zyxel Device prek sistema za upravljanje omrežja v oblaku Zyxel sledite spodnjim korakom.

Opomba : Assurez-vous que le routeur connecté dispose d'un accès à Internet.

① Obiščite spletno mesto Zyxel Nebula Control Center (NCC) (**https://nebula.zyxel.com**). Kliknite **Get Started** (Začetek), da se registrirate za račun myZyxel in se prijavite.

BG Следвайте стъпките по-долу, за да управлявате чрез базираната на облак система за управление на мрежата на Zyxel.

① Посетете уеб сайта на Zyxel Nebula Control Center (NCC) (**https://nebula.zyxel.com**). Щракнете върху Начало, за да създадете акаунт в myZyxel и да влезете.

繁中 請依照下列步驟，經由 Zyxel 雲端網路管理系統管理 Zyxel Device。

① 請前往 Zyxel Nebula 控制中心 (NCC) 網站 (**https://nebula.zyxel.com**)。按一下開始註冊 myZyxel 帳戶，並登入帳戶。

②

③

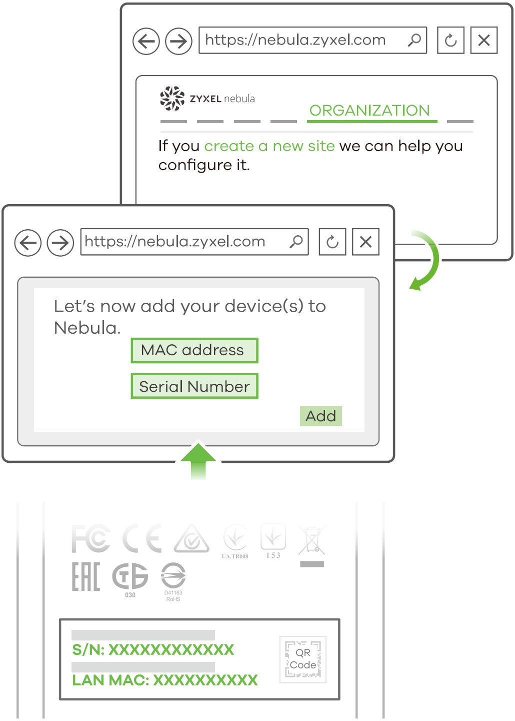

If you create a new site we can help you configure it.

Let's now add your device(s) to Nebula.

EN ② Create an organization and a site (network) in the NCC.

③ Enter the Zyxel Device’s LAN MAC address and serial number (S/N) (see the label on the device) in the NCC configuration screen.
Note: See the NCC User's Guide for more information about configuring the Zyxel Device through the NCC.

DE ② Erstellen Sie eine Organisation und einen Standort (Netzwerk) im NCC.

③ Geben Sie die LAN MAC-Adresse und die Seriennummer (S/N) des Zyxel Device (siehe Etikett auf dem Gerät) im NCC-Konfigurationsbildschirm ein.
Hinweis: Weitere Informationen zur Konfiguration des Zyxel Device über das NCC finden Sie im NCC-Benutzerhandbuch.

ES ② Cree una organización y un sitio (red) en el NCC.

③ Introduzca la dirección MAC de la LAN del Zyxel Device y el número de serie (S/N) (ver la etiqueta del dispositivo) en la pantalla de configuración del NCC.
Nota: Consulte la Guía del usuario NCC para más información sobre la configuración del Zyxel Device a través de NCC.

FR ② Créez une organisation et un site (réseau) dans le NCC.

③ Entrez l'adresse MAC LAN et le numéro de série (S/N) (voir l'étiquette sur l'appareil) du Zyxel Device dans l'écran de configuration du NCC.
Remarque : Reportez-vous au guide de l'utilisateur du NCC pour plus d'informations sur la configuration du Zyxel Device via le NCC.

IT ② Create un’organizzazione e un sito (rete) nella NCC.

③ Immettere l' indirizzo MAC LAN e il numero di serie (S/N) del Zyxel Device (vedere l' etichetta sul dispositivo) nella schermata di configurazione NCC.
Nota: Per ulteriori informazioni sulla configurazione di Zyxel Device tramite NCC, consultare la Guida dell'utente del NCC.

SE ② Skapa en organisation och en site (nätverk) i NCC.

③ Ange Zyxel Device:s LAN MAC-adress och serienummer (S/N) (se etiketten på enheten) i NCC-konfigurationsskärmen.
Obs : Se NCC bruksanvisningen för mer information om konfiguration av Zyxel Device via NCC.

CZ ② V NCC vytvořte organizaci a síť.

③ Na konfigurační obrazovce NCC zadejte MAC adresu LAN zařízení Zyxel Device a sériové číslo (S/N) (viz štítek na zařízení).
Poznámka : Další informace o konfiguraci zařízení Zyxel Device na webu NCC najdete v uživatelské příručce NCC.

HU ② Hozzon létre egy szervezetet és egy munkaterületet (hálózatot) az NCC-ben.

③ Írja be az Zyxel Device LAN MAC-címét és sorozatszámát (S/N) (lásd a terméken lévő címkét) az NCC konfigurációs képernyőjén.
Megjegyzés : Olvassa el az NCC használati útmutatóját az Zyxel Device NCC-n keresztüli további beállításáról.

PL ② Utwórz organizację i stronę (sieć) w NCC.

③ Na ekranie konfiguracyjnym NCC wprowadź adres MAC oraz numer seryjny (S/N) urządzenia sieciowego Zyxel Device (patrz etykieta na urządzeniu).
Uwaga : Więcej informacji na temat konfiguracji urządzenia Zyxel Device za pomocą NCC można znaleźć w Podręczniku użytkownika NCC.

RO ② Creați o organizație și un site (rețea) în NCC.

③ Introduceți adresa MAC a rețelei LAN a dispozitivului Zyxel Device și numărul de serie (S/N) (vedeți eticheta de pe dispozitiv) în ecranul de configurare NCC.
Notă : Consultați Ghidul utilizatorului NCC pentru mai multe informații privind configurarea dispozitivului Zyxel Device prin NCC.

SI ② Ustvarite organizacijo in mesto (mrežo) v NCC-ju.

③ Vnesite LAN MAC naslov in serijsko številko (S/N) naprave Zyxel Device (glejte nalepko na napravi) na zaslonu konfiguracije NCC-ja.
Opomba : Za več informacij o konfiguriranju naprave Zyxel Device prek NCC-ja glejte uporabniški priročnik NCC-ja.

BG ② Създайте организация и сайт (мрежа) в NCC.

③ Въведете LAN MAC адреса и серийния номер (S/N) на Zyxel Device (вижте етикета на устройството) в екрана за конфигурация на NCC.
Забележка : Вижте ръководството за потребителя на NCC за повече информация относно конфигурирането на Zyxel Device чрез NCC.

繁中 ② 在 NCC 建立組織及網站 (網路)。

③ 在 NCC 設定畫面中輸入 Zyxel Device 的 LAN MAC 位址和序號 (S/N) (請參閱裝置上的標籤)。
註：有關透過 NCC 設定 Zyxel Device 的更多資訊，請參閱 NCC 使用手冊。

Local Web Configuration

1 Network Connection

Option A: WiFi connection

Using SSID

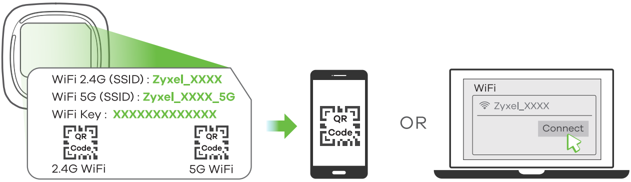

Scan the QR code on the Zyxel Device label to see the SSID and WiFi Key on your smartphone.

EN Find the WiFi name (**SSID**) and enter the **WiFi Key**. On your smartphone or laptop, find this **SSID**. Enter the key to connect.

DE Finden Sie den WLAN-Namen (**SSID**) und das WLAN-Passwort auf dem Gerät. Suchen Sie diese **SSID** auf Ihrem Smartphone oder Notebook. Geben Sie den Schlüssel fürdie WLAN-Verbindung ein.

ES Busque el nombre WiFi (**SSID**) y escriba la contraseña WiFi. En su smartphone o portátil, busque este **SSID**. Escriba la contraseña de conexión inalámbrica para conectar.

FR Identifiez le nom du réseau Wi-Fi (**SSID**) et le mot de passe (Key). Sur votre smartphone ou votre ordinateur, trouvez ce **SSID** et saisissez le mot de passe pour vous connecter.

IT Trovare il nome Wi-Fi (**SSID**) e immettere la password Wi-Fi. Trova questo **SSID** sul tuo smartphone o notebook. Immetti il codice Wireless per effettuare il collegamento.

SE Hitta Wi-Fi-namnet (**SSID**) och ange Wi-Fi-lösenordet. Hitta denna **SSID** på din smarta telefon eller bärbara dator. Ange den trådlösa nyckeln för att ansluta.

CZ Vyhledejte název sítě WiFi (**SSID**) a zadejte klíč sítě. Název **SSID** vyhledejte ve svém chytrém telefonu nebo notebooku. Pro připojení zadejte klíč.

HU Keresse meg a Wi-Fi hálózat nevét (**SSID**), és adja meg a Wi-Fi jelszavát. Okostelefonján vagy laptopján keresse meg ezt az **SSID**-t. Adja meg a csatlakozáshoz szükséges jelszót.

PL Odszukaj nazwę Wi-Fi (**SSID**) i wprowadź hasło Wi-Fi. Na smartfonie lub laptopie, zapisać identyfikator **SSID**. Wprowadzić klucz, aby się połączyć.

RO Căutați denumirea Wi-Fi (**SSID**) și introducei parola Wi-Fi. Pe smartphone-ul sau laptopul dvs., găsiți acest **SSID**. introduceți parola pentru a vă conecta.

SI Poiščite ime Wi-Fi (**SSID**) in vtipkajte geslo za Wi-Fi. Na pametnem telefonu ali prenosnem računalniku poiščite ta **SSID**. Vnesite ključ za povezavo.

BG Намерете името на Wi-Fi (**SSID**) и въведете Wi-Fi паролата. На вашия смартфон или лаптоп намерете този **SSID**. Въведете ключа за свързване.

繁中 尋找 WiFi 名稱 **(SSID)** 並輸入 **WiFi Key** 以進行連線。在您的智慧型手機或筆記型電腦上，搜尋這個 **SSID**。輸入金鑰以進行連線。

Option B: Wired Connection

Using Ethernet Cable

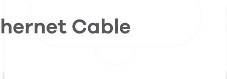

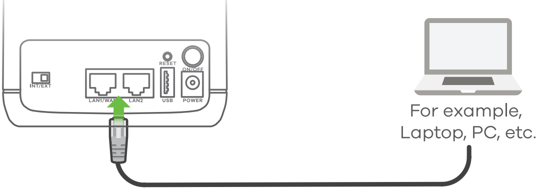

EN Use an Ethernet cable to connect a computer to one yellow LAN port of the Zyxel Device.

DE Verwenden Sie ein Ethernet-Kabel, um einen Computer mit einem gelben LAN Port des Zyxel Device zu verbinden.

ES Utilice un cable Ethernet para conectar un ordenador a un puerto LAN amarillo del Zyxel Device.

FR Utilisez un câble Ethernet pour connecter un ordinateur à un port LAN jaune du Zyxel Device.

IT Utilizzare un cavo Ethernet per collegare un computer a una porta LAN gialla dell'unità Zyxel Device.

SE Använd en Ethernet-kabel för att ansluta en dator till en gul LAN-port på Zyxel Device.

CZ K pomocí ethernetového kabelu připojte počítač jednomu žlutému portu LAN zařízení Zyxel Device.

HU Ethernet-kábellel csatlakoztassa a számítógépet az Zyxel Device egyik sárga LAN-portjához.

PL Podłącz komputer do portu LAN urządzenia Zyxel Device przy pomocy kabla Ethernet.

RO Utilizați un cablu Ethernet pentru a conecta un computer la un port LAN galben al dispozitivului Zyxel Device.

SI Pripojte počítač k jednému žltému portu LAN zariadenia Zyxel Device.

BG Използвайте Ethernet кабел, за да свържете компютър към един жълт LAN порт на Zyxel Device.

繁中 使用乙太網路線，將電腦連接至 Zyxel Device 上的其中一個黃色 LAN 埠。

2 Web Configuration

Use the Web Configurator for advanced configuration.

Web login address: 192.168.1.1
Username/ Password:
admin/XXXXXXXXXX

Find the default **Username** and **Password** on the device label.

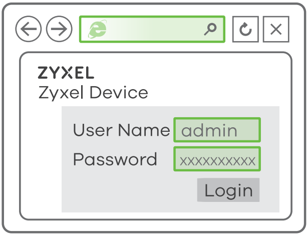

ZYXEL
Zyxel Device

User Name: admin
Password: xxxxxxxxxx

Note: When the Zyxel Device is managed by Nebula, use the Nebula-assigned password (Zyxel Nebula website: **Site-wide** > **Configure** > **General settings** > **Device configuration: Local credentials**) to log in.

EN Open your web browser and enter "http://192.168.1.1" for initial configuration. Enter the default user name (**admin**) and password (xxxxxxxxxx). Click **Login**.

DE Öffnen Sie Ihren Webbrowser, und geben Sie für die Erstkonfiguration "http://192.168.1.1" ein. Geben Sie den Standardbenutzernamen (**admin**) und das Kennwort (xxxxxxxxxx) ein. Klicken Sie auf **Login**.

ES Abra el navegador y escriba "http://192.168.1.1" para la configuración inicial. Escriba el nombre de usuario predeterminado (**admin**) y la contraseña (xxxxxxxxxx). Haga clic en **Login** (Iniciar sesión).

FR Ouvrez votre navigateur Web et saisissez « http://192.168.1.1 » pour la configuration initiale. Saisissez le nom d'utilisateur par défaut (**admin**) et le mot de passe (xxxxxxxxxx). Cliquez sur **Connexion**.

IT Aprire il browser web e digitare "http://192.168.1.1" per la configurazione iniziale.Inserisci il nome predefinito utente (**admin**) e la password (xxxxxxxxxx). Clicca su **Login** (accedi).

SE Öppna webbläsaren och skriv in "http://192.168.1.1" för den initiala konfigurationen. Ange standardanvändarnamn (**admin**) och-lösenord (xxxxxxxxxx). Klicka på **Logga in**.

CZ Otevřete webový prohlížeč a pro počáteční konfiguraci zadejte „http://192.168.1.1“. Zadejte výchozí uživatelské jméno (**admin**) a heslo (xxxxxxxxxx). Klikněte na **Přihlásit**.

HU Nyissa meg a böngészőjét, és az első beállításhoz írja be a címsorba, hogy „http://192.168.1.1”, Adja meg az alapértelmezett felhasználónevet (**admin**) és jelszót (xxxxxxxxxx). Kattintson a **Login** (Bejelentkezés) gombra.

PL Otwórz przeglądarkę internetową i wpisz adres „http://192.168.1.1” w celu wstępnej konfiguracji. Wprowadź domyślną nazwę użytkownika (**admin**) oraz hasło (xxxxxxxxxx). Kliknij **Login**.

RO Deschideți browserul web și introduceți „http://192.168.1.1” pentru configurația inițială. Introduceți numele de utilizator implicit (**admin**) și parola (xxxxxxxxxx). Faceți clic pe **Login**.

SI Odprite spletni brskalnik in za začetek konfiguracije vnesite »http://192.168.1.1«. Vnesite privzeto uporabniško ime (**admin**) in geslo (xxxxxxxxxx). Kliknite **Login** (Prijava).

BG Отворете уеб браузъра и въведете "http://192.168.1.1" за първоначална конфигурация. Въведете потребителското име по подразбиране (**admin**) и паролата (xxxxxxxxxx). Натиснете **Login** (Вход).

繁中 開啟您的網頁瀏覽器並輸入「http://192.168.1.1」以進行初始設定。輸入預設使用者名稱 (**admin**) 及預設密碼 (xxxxxxxxxx)。按一下 **Login** (登入)。

Turning On/Off WiFi (Optional)

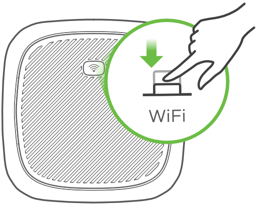

Press for 1 second to turn on/off WiFi

WiFi WPS	● **On** - WiFi is enabled. ● **Blinking (fast)** - Data is being transmitted and received. ○ **Blinking (slow)** - WPS is activated, and the Zyxel Device is establishing a WPS.

EN Zyxel Device WiFi is enabled by default. To disable or enable it again, press the WiFi button for one second and then release it.

DE Das WLAN des Zyxel Device ist ab Werk aktiviert. Um es zu de- oder aktivieren, drücken Sie die WiFi-Taste 1 Sekunde lang und lassen Sie sie dann los.

ES La conexión Wi-Fi del Zyxel Device está habilitada por defecto. Para deshabilitarlo o habilitarlo de nuevo, presione el botón WiFi durante 1 segundo y luego suéltelo.

FR Le Wi-Fi du Zyxel Device est activé par défaut. Pour la désactiver ou l'activer à nouveau, appuyez sur le bouton WiFi pendant 1 seconde, puis relâchez-le.

IT Zyxel Device Wi-Fi è abilitato come impostazione predefinita. Per disattivarlo o riattivarlo, premi il pulsante del WiFi per 1 secondo e poi rilascialo.

SE Zyxel Device Wi-Fi har aktiverats enligt standard. För att inaktivera eller aktivera på nytt, tryck på wifi-knappen i 1 sekund och släpp den sedan.

CZ Síť WiFi je v zařízení Zyxel Device ve výchozím nastavení zapnutá. Pro její vypnutí a opětovné zapnutí, stiskněte a podržte tlačítko WiFi na jednu sekundu a pak jej uvolněte.

HU Az Zyxel Device Wi-Fi kapcsolata alapértelmezettként aktív. Az ismételt be- vagy kikapcsoláshoz, nyomja meg a WiFi gombot 1 másodpercig, majd engedje el.

PL Wi-Fi urządzenia Zyxel Device jest domyślnie włączone. Aby ponownie włączyć lub wyłączyć urządzenie, nacisnąć przycisk WiFi urządzenia na 1 sekundę, a następnie puścić go.

RO Zyxel Device Wi-Fi este activat în mod implicit. Pentru a o dezactiva sau o activa din nou, Țineți apăsat butonul WiFi timp de 1 secundă și eliberați-l.

SI Wi-FiZyxel Device je omogočen privzeto. Če jo želite onemogočiti ali ponovno omogočiti, za 1 sekundo pritisnite WiFi gumb in ga spustite.

BG Zyxel Device Wi-Fi е активирана по подразбиране. За да деактивирате и активирате отново, натиснете бутон WiFi за 1 секунда и след това го пуснете.

繁中 Zyxel Device 的 WiFi 預設為啟用。若要停用或重新啟用，按住 WiFi 按鈕 1 秒，然後放開。

Support Information

EU

https://support.zyxel.eu

Taiwan

☎ + 886 2 2739 9889
✉ retail@zyxel.com.tw

See the User's Guide at www.zyxel.com for more information, including customer support and safety warnings.

EU Importer
Zyxel Communications A/S
Gladsaxevej 378, 2. th. 2860 Søborg, Denmark
https://www.zyxel.com/dk/da/

UK Importer
Zyxel Communications UK Ltd.
2 Old Row Court, Rose Street, Wokingham, RG40 1XZ, United Kingdom (UK)
https://www.zyxel.com/uk/en/

Copyright © 2022 Zyxel and/or its affiliates. All Rights Reserved.